

Kussen met decoratieve krullen

Benodigheden:

Turquoise satijn 0,55 m ($\frac{5}{8}$ yd) bovenkant kussen

Turquoise fluweel 0,75 m ($\frac{7}{8}$ yd) kussen

Witte katoen 0,7 m ($\frac{3}{4}$ yd) binnenkussen

Katoenen tussenvulling 0,7 m ($\frac{3}{4}$ yd) voering binnenkussen

Rayon naaigaren

Onderdraad

Naaigaren

Blinde rits 55 cm (22")

Scheurvlieseline

Sulky Totally Stable

Plakvlieseline

Overtrekpapier

Wateroplosbare markeerpen

Polyester vulling

Sensormatic-/Borduuroet 820671-096

Blinde-ritsvoet 820479-096

Quiltvoet met geleider rechts 820541-096

Open applicatievoet,
9 mm, met IDT™ 820213-096

1 Knipinstructies:

- Overtrekpapier: 1 rond patroondeel met een diameter van 50 cm (20")
1 rond patroondeel met een diameter van 40 cm (16")
- Turquoise satijn: 1 vierkant van 50 cm (20")
- Turquoise fluweel: 1 vierkant van 56 cm (22"), doormidden geknipt (achterkant kussen)
1 cirkel van 50 cm (20") (voorkant kussen)
- 2 stroken van 6,5 cm (2 1/2") x breedte van de stof (zijkant kussen)
- Witte katoen: 2 cirkels van 50 cm (20") (binnenkussen)
2 stroken van 6,5 cm (2 1/2") x breedte van de stof (zijkant binnenkussen)
- Katoenen tussenvulling: 2 cirkels van 50 cm (20") (voering binnenkussen)
1 strook van 6,5 x 159 cm (2 1/2" x 62") (voering zijkant binnenkussen)

2 Instructies voor het maken:

1. Markeer op het turquoise satijnen vierkant van 50 cm (20") het middelste kruispunt met een wateroplosbare marker.

2. Span versteviging in de 240 x 150 creative Master Hoop. Plaats de lichtgrijze krul in de bovenste helft van het vierkant. Gebruik Precise Positioning om het motief te centreren op de gemarkeerde middellijn en plaats de onderkant van het motief op de horizontale lijn. Rijg het vast.

3. Borduur het motief.

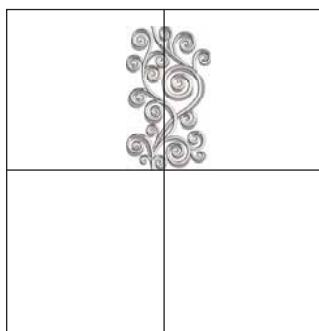

4. Span nog een stuk versteviging in de ring en plaats nog een licht-gekleurde krul in de onderste helft van het vierkant; gebruik Precise Positioning om de verbindingssteken goed op elkaar aan te laten sluiten. Rijg vast en borduur.

5. Teken met de wateroplosbare marker twee verticale lijnen van 8 cm (3 1/4") aan beide kanten van de eerste verticale lijn. Dat worden de verticale middellijnen voor het volgende stel geborduurde krullen.

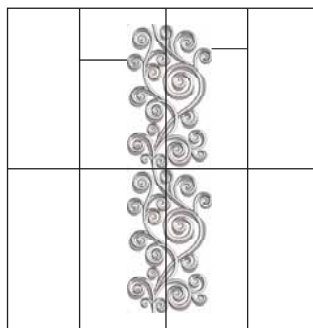

6. Span een stuk versteviging in de ring, plaats de turquoise krul zoals op de tekening staat en borduur. Herhaal dat voor de andere 3 turquoise krullen.

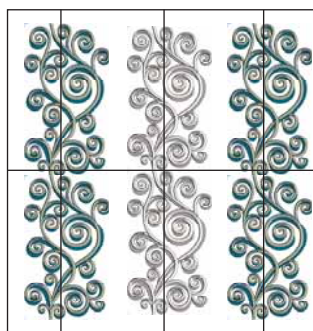

7. Haal de stof uit de ring en verwijder de versteviging.

8. Strijk Totally Stable-versteving op de achterkant van het geborduurde vierkant.
9. Teken met de wateroplosbare marker een verticale lijn in het midden tussen de geborduurde krullen.

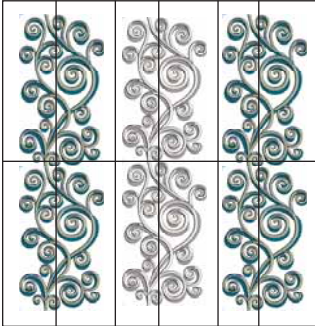

10. Bevestig de open applicatievoet, selecteer een decoratieve steek en naai over de gemarkeerde lijn. Verwijder de versteving.
11. Strijk de plakvlieseline op de verkeerde kant van het geborduurde vierkant.
12. Centreer het ronde patroondeel van 40 cm (16") op het geborduurde vierkant en knip de cirkel uit.
13. Verwijder het papier van de plakvlieseline en centreer de geborduurde cirkel op de turquoise fluwelen cirkel van 50 cm (20"). Pers het geheel vast.
14. Strijk Totally Stable-versteving op de verkeerde kant van het turquoise fluweel.
15. Rijg uw naaimachine in met turquoise rayon-garen als bovendraad en onderdraad in de spoel. Naai de turquoise satijnen cirkel rondom met cordonsteken vast aan de turquoise fluwelen cirkel. Verwijder de versteving.
16. De rits vastnaaien: Gebruik de 2 delen van 28 x 56 cm (11" x 22") van turquoise fluweel van de achterkant van het kussen. Rijg uw naaimachine in met naaigaren als boven- en onderdraad; bevestig de blinde-ritsvoet en selecteer een rechte steek.
17. Open de rits en leg de rechterhelft van de rits op het rechterdeel van 58" (22") van de achterkant van het kussen, met de goede kanten van de rits en de stof op elkaar. De tandjes moeten op de naadlijn van 6 mm (1/4") liggen, beginnend op 1,5 cm (5/8") onder de bovenste rand van de stof. Speld

de rits vast. De onderkant van de rits steekt langer dan de stof uit.

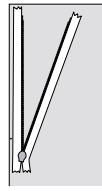

18. Druk de tandjes voorzichtig iets naar rechts en laat de ritsvoet zakken zodat de tandjes in de gleuf rechts van de naald liggen.
19. Begin bij de bovenkant en naai de rits vast. Stop aan het einde van de stof. Hecht het einde van de naad af. Sluit de rits.
20. Leg de tweede helft van de rits op de linker-achterkant van het kussen. Zorg ervoor dat de beide ritsdelen en de stofranden gelijk liggen.
21. Speld de rits vast. Open de rits.

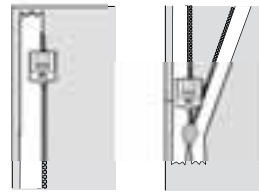

22. Druk de tandjes voorzichtig iets naar links en laat de ritsvoet zakken zodat de tandjes in de gleuf links van de naald liggen.
23. Begin bij de bovenkant en naai de rits vast. Stop aan het einde van de stof. Hecht het einde van de naad af. Sluit de rits.
24. Leg het ronde patroondeel van 50 cm (20") op de achterkant van het kussen. Leg de bovenste rand van het patroon goed ten opzichte van de sluiting van de rits en centreer de rits. Teken de cirkel op de achterkant. Naai voordat u de cirkel uitknijpt met een rechte steek op 6 mm (1/4") boven de getekende lijn over het einde van de ritsluiting om een stop voor de rits te maken. Naai de stofdelen langs de bovenkant aan elkaar, om gemakkelijk in de naad van het kussen te naaien. Knip de cirkel uit. Open de rits voldoende om de kussenhoes te kunnen keren nadat de bovenkant erop is genaaid.

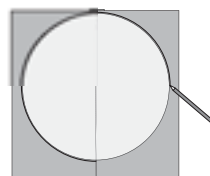

25. Bevestig de quiltvoet met geleider rechts. Naai de stroken van 6,5 cm (2 1/2") aan elkaar met een naadtoeslag van 6 mm (1/4"). Pers de naad open. Knip de strook in een stuk van 159 cm (62"). Naai de zijstrook van het kussen tot een cirkel.
26. Vouw de zijkant van het kussen in vier delen en markeer die punten. Vouw de bovenkant van het kussen in vier delen en markeer die punten. Leg de markeringen op elkaar en speld de boven- en de zijkant met de goede kanten op elkaar vast. Naai met een naadtoeslag van 6 mm (1/4").

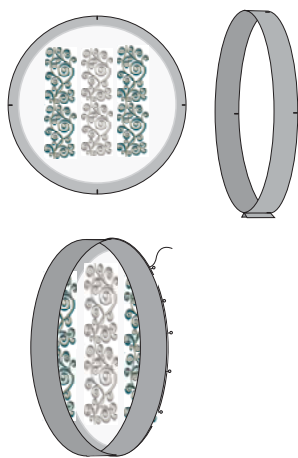

27. Vouw de achterkant van het kussen in vier delen en markeer die punten. Leg de markeringen op elkaar en speld de achter- en de zijkant met de goede kanten op elkaar vast. Naai met een naadtoeslag van 6 mm (1/4").
28. Keer de goede kant naar buiten.
29. Het binnenkussen is van de volgende delen gemaakt.

2 katoenen cirkels van 50 cm (20")
 2 stroken van 6,5 cm (2 1/2") x breedte van de stof

Tussenvulling: 2 cirkels van 50 cm (20")
 1 strook van 6,5 x 159 cm (2 1/2" x 62")

Leg de katoenen cirkel van 50 cm op de tussenvulling-cirkel en rijg ze aan elkaar. Doe hetzelfde met de andere cirkel.

30. Naai de katoenen stroken van 6,5 cm (2 1/2") aan elkaar met een naadtoeslag van 6 mm (1/4"). Pers de naad open. Knip de strook in een stuk van 159 cm (62"). Naai de zijstrook tot een cirkel. Naai de tussenvulling op de zijstrook en leg de uiteinden van de tussenvulling tegen elkaar.
31. Vouw de zijkant in vier delen en markeer die punten. Vouw de cirkels in vier delen en markeer die punten. Leg de markeringen op elkaar en speld de cirkels en de zijkant met de goede kanten op elkaar vast. Naai met een naadtoeslag van 6 mm (1/4"). Laat een opening om te keren.
32. Vul het kussen met de polyester vulling. Naai de opening dicht.
33. Open de rits in de achterkant van het kussen en doe het binnenkussen erin.

Klaar!